

A.II.6 Service-Lust statt Warte-Frust

EMA-BMA-VdS-Atteste und Anlagenbeschreibungen - die Dokumentenlenkung (Datenexport) zu Polizei und Feuerwehr mit "ProDoc"-Software.

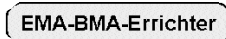
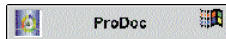

Effiziente Abläufe lassen sich nicht ad hoc realisieren und umsetzen. Vielmehr sind ganzheitliche Methodik, komfortable Werkzeuge und fundiertes Wissen nötig. Da muß alles zusammenpassen - Prozesse, Organisation, Funktionen, Daten. Greift man nur einen Aspekt heraus, läuft man Gefahr, statt Integration doch nur Bereichsdenken zu stabilisieren oder Insellösungen zu erzielen. Wichtig ist deshalb für den geistigen Prozeß des Projektierens von EMA und BMA vor dem Hintergrund vielfältiger Normen und Zielgruppen sowie des ständigen Wandels der Anlagen eine allumfassende Architektur, mit der man alle Facetten der Integrationsaufgabe, Abläufe, Datenflüsse organisieren kann.

Leistungsmerkmale im Überblick

- Kunden-Kommunikationsdaten
- Versicherer-Kommunikationsdaten
- Automatische Telefonanwahl
- Anlagen-Dokumentationen Import-Export-Funktionen
- Plug in Grafik-Tool, CAD-Datenimport, -export, CAD-Datenkompression,
- Ansprechpartner
- Notizbuchfunktion
- Delegierte, Mitarbeiter/Funktion
- VdS-Betriebsarten-Datenbank
- VdS-Wach- u. Sicherheitsunternehmen-Datenbank
- VdS-Produkt-Datenbank
- Systemsteuerung
- Terminverwaltung
- Zentrale Wiedervorlage
- Aufgabensteuerung
- Kontrolle am ..., Fertig bis ...
- Prioritäten
- Kontakt-/Tourenplan
- Meldeprotokoll nach Pflichtenkatalog (1)

(1) Ausdruck siehe Anhang Seite 157

Taschenrechner
Textverarbeitung
Import-Export-Funktionen
Handbuch-Online-Hilfe



DV-technische Realisierung

Kunden / Interessenten

Eröffnen nach Datenbank

Kunden-Nr.	D001 D001	Art	Kunde/Interessent
Suchname	Mustermann	Kunde seit	05.02.1980
Anrede	Herr	Kunde durch	Werbektion 34
Name 1	Mustermann	Branche	Industrie
Name 2	GmbH & Co KG	Geburtsdag	
Straße	Industrie Str. 6	Hobby	1
Land	D	Ort	Feinstadt
PLZ-Lief.	66785	Anz. Kopien	3
PLZ/Postfach	66720 / 1001	Erster	Letzter
PLZ-Umsatzkunde	11	> Suchen	Nou
Telefon	06897 23523	< Löschen	Sichern
Telefax	06897 235422	Weitere Informationen ...	
Telex		Dokumente	Veranlassen
Btx		Person als Vorlage	
Sonstige DFU			

OK
 Abbrechen

Einen Namen hat man

Mit ProDoc hat ObraSafe die Grundlage für die konkrete Neuorganisation geschaffen. Synergieeffekte schon ab der Angebotsphase entstehen durch präzise Abstimmung aller Bereiche. Die offene Anwendungsarchitektur von ProDoc auf PC ermöglicht die Realisierung von einheitlichen und dennoch individuellen Gesamtlösungen. Sie gestattet u.a. die konsistente Kombination von ObraSafe AtteStar-VdS-EMA-(BMA), EMA-(BMA)-Project-Software und beinhaltet alle Funktionen, die bereits in Kapitel A.II.1 beschrieben wurden, einschließlich TransCAD und Bildkompression.

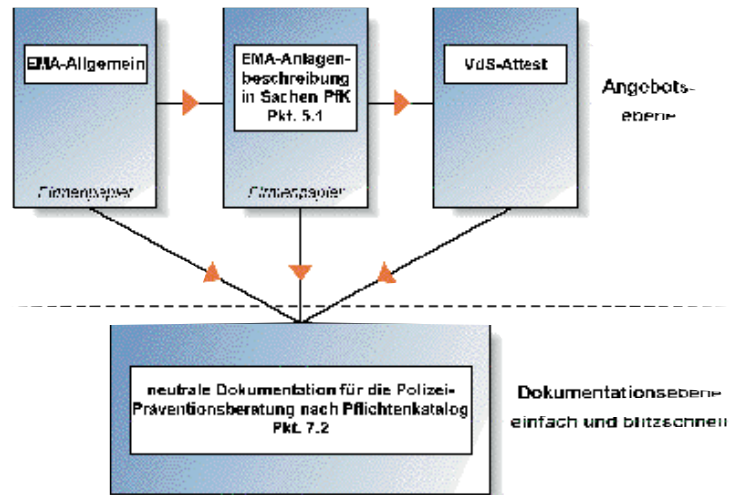

Die Anlagenbeschreibung für alle Nicht-VdS-Anlagen wird automatisch aus der Projektierungsebene mit EMA-Project der Angebotsphase über eine aktive Benutzeroberfläche hergestellt. Hier wird quasi aus der Modellierung der Anlage direkt in die spezielle Ausdruckfunktion nach Pfk-Muster durchgeschaltet und später mit ProDoc das Meldeprotokoll gestaltet.

Dokumentname	Dokumententyp	Bearbeitungsstufe	Versicherer
Dokument1	VdS-Attest	Anfang	Musterversiche...
Dokument2	Anlagebeschrei...	Endstufe	Musterversiche...

Dokumentname: Dokument1 Bearbeitungsstufe: Anfang

Dateiname: C:\DOP\MUSANL.A11

Versicherer: Musterversicherer

Dokumententyp: VdS-Attest

Buttons: Änderung, Erweiterung

Buttons: Zuordnen, Öffnen, Suchen, Neu_Eintrag, Speichern, ID

Eine für viele

Die für ProDoc vorgeschlagenen Regeln und Werkzeuge zur Anwendungsintegration stellen ein einheitliches Erscheinungsbild auf der Benutzeroberfläche, gemeinsame Stammdatenverwaltung, klares Datenbank-Design und eine durchgängige Anwendungsverwaltung speziell für den Hauptverantwortlichen im Sicherheitswesen bereit. Eine moderne, integrierte Anwendungssoftwareplattform für die vorgenannten Software-Module in den einzelnen Geschäftseinheiten.

Außerdem liefert das Programm noch einige wertvolle Extras wie eine Wiedervorlagefunktion für die Terminplanung, Aufgabensteuerung und eine integrierte Textverarbeitung.

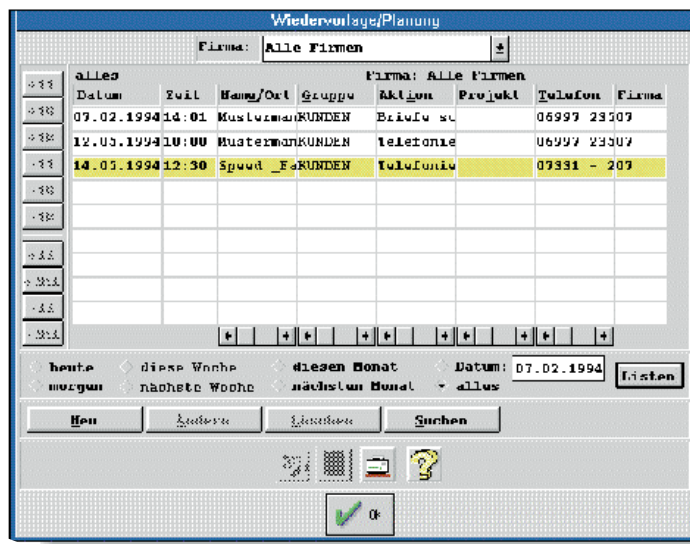

Die Wiedervorlage/Planung: Der tägliche Aktionsplan im Überblick - und Streß und Hektik gehören der Vergangenheit an. Mit der Wiedervorlage/Planungs-Funktion kann man für jeden gewünschten Zeitraum (Tage, Wochen, Monate) sämtliche anstehenden Aufgaben und Termine überblicken und ändern. Einfach per Mausklick oder Tastendruck den entsprechenden Tages-, Wochen- oder Monatsbutton betätigen. So bleibt man am Ball und erzielt Spitzenleistungen im knallharten Wettbewerb. Darüberhinaus bringt der Anwender seine Fachabteilungen mit Präzision und Übersicht voll zur Geltung.

Jobs zuordnen

Projektname OS-CAD

Pr.	Jobs	Delegier.	Telefon	K.-Termin	F.-Termin	OK
A	Entwurf	Meier	06694 543	10.03.1994	20.05.1994	1
B	Programm	Miller	6543	21.05.1994	01.10.1994	N

A
 B
 C

Beendet
 Ja
 Nein

Der Geschäftsprozessdesigner hat mit diesem Modul die Möglichkeit, die verschiedenen Aufgaben, die mit einem Projekt verbunden sind, an Mitarbeiter zu delegieren. Er nimmt die Aufgabenverteilung in der Aufgabensteuerung-Maske vor und kann sie dort jederzeit ansehen und Änderungen eintragen. Endlich die entlastende Delegation von Aufgaben sowie Ordnung und Übersicht bei Einzeljobs im Projekt. Und mit der automatischen Terminkontrolle führt er locker und bestimmt. Besonders wichtig für die Verfolgbarkeit der Projekte ist der Eintrag verschiedener Daten für Zwischenergebnisse, Projektabschnitte und Fertigstellung. So ist er immer in der Lage, den Fortschritt seiner Projekte zu verfolgen und den Soll-Zustand mit dem Ist-Zustand zu vergleichen.